



UNIVERSITAS
Miguel Hernández

Selectividad **con** **eficacia**



2026

SELECTIVIDAD CON EFICACIA 2026

*Organiza un
plan de repaso*

Practica deporte

Reserva energía

*Prepara
lo necesario*

*Horas antes
del examen*

Antes del examen

CONSEJOS PREVIOS

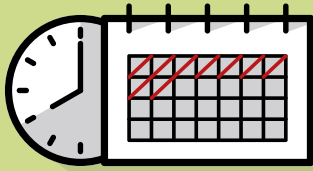

Hazte una programación e intenta respetarla. Distribuye, tanto el tiempo de estudio, como el de descanso. Las horas que vas a dedicar a cada asignatura dependen de la dificultad que para ti representen y de los objetivos que te planteas conseguir en cada una de ellas.



Cuando el examen se acerque aumentará tu ansiedad. Para reducirla, practica algún deporte, realiza ejercicios de relajación y confía en ti mismo.



Evita las “empolladas” la noche anterior, duerme y descansa. Durante el día puedes hacer un repaso general pero, por la noche, relájate.

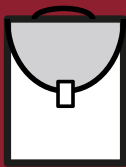

Antes de acostarte no olvides preparar todos los utensilios que vas a necesitar en el examen: bolígrafos, lápiz, goma, regla, reloj, calculadora... Recuerda que debes escribir todas las respuestas con bolígrafo.



No estudies ni repases el día del examen, tampoco unas horas antes del mismo, mantén tu mente despejada. En todo caso, sólo revisa ese dato que sabes que a veces se te olvida.

CUÁNDO

DÍA	HORA	ASIGNATURA
MARTES 2 DE JUNIO	9:30 a 11:00	Lengua Castellana y Literatura II
	11:45 a 13:15	Historia de la Filosofía
MARTES 30 DE JUNIO	15:30 a 17:00	Biología Empresa y Diseño de Modelos de Negocio Fundamentos Artísticos Historia de la Música y la Danza Tecnología e Ingeniería II
	17:45 a 19:15	Coro y Técnica Vocal II Diseño Física Historia del Arte
MIÉRCOLES 3 DE JUNIO	9:30 a 11:00	Alemán, Francés, Inglés e Italiano
	11:45 a 13:15	Historia de España
MIÉRCOLES 1 DE JULIO	15:30 a 17:00	Dibujo Técnico Aplicado a las Artes Plásticas y al Diseño II Geografía Literatura Dramática Movimientos Culturales y Artísticos Química
	17:45 a 19:15	Dibujo Técnico II Geología y Ciencias Ambientales Griego II Técnicas de Expresión Gráficoplástica
JUEVES 4 DE JUNIO	9:30 a 11:00	Valenciano: Lengua y Literatura II
	11:45 a 13:15	Análisis Musical II Artes Escénicas II Ciencias Generales Dibujo Artístico II Latín II Matemáticas II Matemáticas Aplicadas a las Ciencias Sociales II

(*) MUY IMPORTANTE: Para el estudiantado que se presente a la FASE GENERAL de la PAU

TODOS los exámenes de la Fase General de la PAU serán por la mañana, en alguno de los tres días de exámenes de la PAU.

(*) El examen de Dibujo Artístico II (DART) podría realizarse en algunos de los tribunales o universidades en un horario diferente al indicado en el horario oficial. De ser así, el examen de DART sería el jueves a las 15.30 horas. Se informaría con tiempo suficiente de esta especial circunstancia. No puede haber solapamientos entre las asignaturas de la Fase General de cada estudiante, por lo tanto cada estudiante debe hacer todos sus exámenes de la Fase General, todos, en el horario indicado, por la mañana. El estudiantado deberá saber cuál es su idioma extranjero que ha puesto en la Fase General de la PAU para presentarse obligatoriamente a este examen el miércoles a las 9:30 horas. También el estudiantado debe saber qué asignatura específica de modalidad tiene en la Fase General para presentarse obligatoriamente a este examen el jueves a las 11:45 horas.

Para el estudiantado que se presente solo en la FASE ESPECÍFICA de la PAU o en las dos fases

El estudiantado que esté matriculado en las dos asignaturas de Historia de España y de Historia de la Filosofía, realizará estos exámenes por la mañana, según indica el horario de cada una. No habrá otro examen de estas dos asignaturas en ningún otro momento. El estudiantado que tenga examen de Lengua Castellana y Literatura II o de Valenciano: Lengua y Literatura II en la Fase Específica de la PAU realizará estos exámenes también por la mañana, según indica el horario de cada una de ellas. El estudiantado que tenga examen de Historia de la Filosofía o Historia de España o Lengua Castellana y Literatura II o Valenciano: Lengua y Literatura II, en la Fase Específica, sea de Bachillerato o de Ciclos formativos hará el examen de una y otra asignatura en ese mismo horario. Estas 4 asignaturas sólo tienen un momento de examen cada una de ellas, siempre por la mañana. El estudiantado que se presente a más de una asignatura de las específicas de modalidad de bachillerato que tienen el examen el jueves a las 11:45 horas, realizará en ese momento el examen de la asignatura que tenga en su Fase General de la PAU. El estudiantado que no se presente en la Fase General y se examine de más de una de estas asignaturas específicas de modalidad, recibirá instrucciones por parte del tribunal sobre la asignatura de la que se examinará el jueves a las 11:45 horas y de en qué momento se examinará de las otras.

(**) El estudiantado que esté matriculado en la PAU en más de un idioma extranjero realizará el examen de su idioma extranjero que tenga en la Fase General en el horario del miércoles a las 9:30 horas. El examen del otro idioma extranjero, de la Fase Específica, será el jueves por la tarde o el viernes por la mañana según instrucciones del tribunal. El estudiantado que tenga más de un idioma extranjero en la PAU (solo se pueden tener 2 como máximo), pero no esté matriculado en la Fase General de la PAU, se examinará el miércoles a las 9:30 horas del idioma extranjero, según el siguiente orden de los idiomas de que se haya de examinar: 1º Inglés, 2º Francés, 3º Alemán y 4º Italiano.

DÓNDE

*T: Tribunal.

<p>T1</p> <p>DÉNIA CENTRO DE TURISMO DE DÉNIA</p>	<p>I.E.S. Enric Valor I.E.S. Historiador Chabàs I.E.S. María Ibars I.E.S. Sorts de la Mar I.E.S. Xebic</p>	<p>Pego Denia Denia Denia Ondara</p>
<p>T11</p> <p>BENISSA CENTRE D'EXCEL·LÈNCIA</p>	<p>I.E.S. Antoni Llidó I.E.S. Ifach I.E.S. Josep Iborra I.E.S. Matemàtic Vicente Caselles I.E.S. La Mar I.E.S. Les Salines I.E.S. Pedreguer I.E.S. Teulada</p>	<p>Jávea Calpe Benisa Gata de Gorgos Jávea Calpe Pedreguer Teulada</p>
<p>T2</p> <p>ALTEA FACULTAD DE BELLAS ARTES</p>	<p>Col. Almedia Col. El Planet I.E.S. Altaia I.E.S. Bellaguarda I.E.S. L'Arabí I.E.S. Rodolfo Llopis</p>	<p>Callosa d'en Sarrià Altea Altea Altea L'Alfaz del Pi Callosa d'en Sarrià</p>
<p>T3</p> <p>LA NUCÍA C. DEPORTIVA CAMILO CANO</p>	<p>Col. Internacional Lope de Vega I.E.S. Beatriu Fajardo de Mendoza I.E.S. Bernat de Sarrià I.E.S. L'Almadrava I.E.S. La Nucía I.E.S. Mediterrània I.E.S. Pere Maria Orts i Bosch</p>	<p>Benidorm Benidorm Benidorm Benidorm La Nucía Benidorm Benidorm</p>

SELECTIVIDAD CON EFICACIA 2026

DÓNDE

*T: Tribunal.

<p>T4</p> <p>ALICANTE EDIF. MARIE CURIE CAMPUS SANT JOAN D'ALACANT</p>	<p>I.E.S. Cap de l'Aljub I.E.S. La Malladeta I.E.S. Lloixa I.E.S. Luis García Berlanga I.E.S. Marcos Zaragoza I.E.S. Marina Baixa I.E.S. Santa Pola I.E.S. Gran Alacant</p>	<p>Santa Pola Villajoyosa Sant Joan d'Alacant Sant Joan d'Alacant Villajoyosa Villajoyosa Santa Pola Gran Alacant</p>
<p>T5</p> <p>ELCHE EDIF. ALTABIX CAMPUS ELCHE</p>	<p>Col. La Devesa Col. San José Artesano I.E.S. La Asunción de Ntra. Señora C.I.P.F.P. La Torreta I.E.S. Joanot Martorell I.E.S. Monserrat Roig I.E.S. N°11 Vicente Verdú I.E.S. Sixto Marco I.E.S. Tirant lo Blanc Newton College</p>	<p>Elche Elche Elche Elche Elche Elche Elche Elche Elche Elche</p>
<p>T6</p> <p>ELCHE EDIF. ALTABIX CAMPUS ELCHE</p>	<p>Col. Ntra. Sra. del Carmen I.E.S. Cayetano Sempere I.E.S. Misteri d'Elx I.E.S. Nit de l'Albà I.E.S. N°15 de la Foia I.E.S. Torrellano</p>	<p>Elche Elche Elche Elche Elche Elche</p>
<p>T7</p> <p>ELCHE EDIF. ARENALS CAMPUS ELCHE (JUNIO) EDIF. ALTABIX CAMPUS ELCHE (JULIO)</p>	<p>Col. Aitana Col. Santa María I.E.S. Canónigo Manchón I.E.S. Carrús I.E.S. Macià Abela I.E.S. Pedro Ibarra Ruiz I.E.S. Severo Ochoa I.E.S. Victoria Kent</p>	<p>Elche Elche Crevillente Elche Crevillente Elche Elche Elche</p>



*T: Tribunal.

<p>T8</p> <p>ORIHUELA CASA DEL PASO (SEDE UMH SALESAS)</p>	<p>Col. Diocesano Santo Domingo C.I.P.F.P. El Palmeral I.E.S. Gabriel Miró I.E.S. Las Espeñetas I.E.S. Thader Seminario Diocesano San Miguel Escuela de Arte y Superior de Diseño</p>	<p>Orihuela Orihuela Orihuela Orihuela Orihuela Orihuela</p>
<p>T9</p> <p>ORIHUELA ESCUELA POLITÉCNICA SUP. DE ORIHUELA</p>	<p>I.E.S. Antonio Sequeros I.E.S. Antonio Serna I.E.S. Azud de Alfeitamí I.E.S. Benejúzar I.E.S. Catral I.E.S. Cox I.E.S. Jaime de Sant-Àngel I.E.S. La Encantá I.E.S. Paco Ruiz I.E.S. Rafal I.E.S. San Pascual I.E.S. Santiago Grisolía I.E.S. Vega Baja</p>	<p>Almoradí Albatera Almoradí Benejúzar Catral Cox Redován Rojales Bigastro Rafal Dolores Callosa de Segura Callosa de Segura</p>
<p>T10</p> <p>TORREVIEJA AUDITORIO DE TORREVIEJA</p>	<p>Col. La Purísima I.E.S. Les Dunes I.E.S. Los Alcores I.E.S. Los Montesinos - Remedios Muñoz I.E.S. Mare Nostrum I.E.S. Mediterráneo I.E.S. Nº1 Libertas I.E.S. Nº2 Las Lagunas I.E.S. Playa Flamenca</p> <p>I.E.S. 12 de Octubre I.E.S. Torrevigía I.E.S. Thiar</p>	<p>Torrevieja Guardamar del Segura San Miguel de Salinas Los Montesinos Torrevieja Torrevieja Torrevieja Torrevieja Dehesa de Campoamor Pilar de la Horadada Torrevieja Pilar de la Horadada</p>

SELECTIVIDAD
CON EFICACIA 2026

2



**Día
del
examen**
IDENTIFÍCATE

▶ Etiquetas identificativas

Antes de comenzar las pruebas, el delegado/a de tu centro te facilitará tu **horario personalizado y 32 etiquetas identificativas** con tu nombre de usuario y clave personal, que te permitirán acceder al Portal del Alumno de las Pruebas de Acceso.

▶ ¿Qué hago con las etiquetas identificativas?

En cada examen, dispones de un cuadernillo en el que contestarás el examen. Pégalas de la siguiente forma:

ANVERSO: pega una etiqueta y en el espacio correspondiente escribe el número de tu Tribunal, la fecha y la asignatura.

REVERSO: Pega otra etiqueta y no escribas nada.

SOLAPA: Pega una tercera etiqueta.



▶ Si hay un error en tus etiquetas u horarios

Comunícalo al delegado/a de tu centro.

▶ Si pierdes las etiquetas

Solicita al Presidente/a de tu Tribunal el juego de reserva.

▶ Ventajas del sistema de etiquetas

- Contienen los datos personales del estudiantado y garantizan su anonimato.
- Disminución del número de errores en las calificaciones. Las notas de tu examen se consignan mediante este sistema.
- Agilidad en la gestión: por medio de un lector óptico el tribunal leerá tus datos personales, tu calificación y en su caso, el resultado de la revisión.
- Incluyen una clave personal que te permitirá acceder a diversos servicios con toda seguridad: consultar/solicitar vía web las notas y la revisión.

1

RELÁJATE

Nada más sentarte relájate. En cuanto comiences a escribir, tu nivel de ansiedad disminuirá.

2

PREGUNTA

Sigue con atención las instrucciones que te dan antes de empezar la prueba. Lee la hoja del examen y si no entiendes algo pregunta al profesorado, están allí para ayudarte.

3

ORGANÍZATE

Distribuye bien el tiempo del que dispones para hacer cada pregunta. Fíjate si todas ellas valen lo mismo y decide cuanto tiempo vas a dedicar a cada una.

4

LEE

Lee atentamente las preguntas y responde siempre a lo que se te ha pedido.

5

ESTRUCTURA LAS RESPUESTAS

Realiza un esquema de cada pregunta antes de redactar tu respuesta. Esto te permitirá estructurar el tema y evitará que olvides ideas. Siempre sabrás la tarea que te resta por completar en el tiempo que dispones.

6

RESPONDE PRIMERO LAS QUE SEPAS

Disminuirá tu ansiedad y si te falta tiempo para alguna pregunta no será para esa. Indica con claridad a qué pregunta estás contestando en cada momento. En algunos exámenes tendrás el "hueco" para contestar, recuerda incluir esta hoja en el interior del cuadernillo.

Trata de destacar por la claridad de tus ideas y lo fluido de la redacción. El profesorado valora las respuestas claras y bien organizadas. La estructura de tu exposición ha de detectarse fácilmente, todos los conceptos han de aparecer relacionados y estar bien definidos.

**SÉ CLARO/A
EN TUS
RESPUESTAS**

7

No respondas “telegráficamente” ni te “enrolles” demasiado. Responde desarrollando la estructura de tu esquema y ve al grano. Ten siempre presente lo que se te pregunta y no introduces cosas ajenas.

**DESARROLLA
TUS
RESPUESTAS**

8

Si has dejado alguna pregunta en blanco, vuelve sobre ella, y trata de responderla aunque sólo sea con un esbozo o unas indicaciones superficiales. Puedes mejorar tu nota.

**TRATA DE
RESPONDER
TODAS**

9

La presentación de tu examen ha de ser aceptable: guarda espacio en los márgenes, subraya las ideas o palabras que quieres destacar, etc. Tu letra ha de ser legible, el corrector/a de tu examen lo agradecerá y tu nota también. Presta atención a la ortografía, puntuación y correcta sintaxis.

**SÉ LIMPIO/A
EN LA
EXPOSICIÓN**

10

Antes de entregar el examen dedica unos minutos a repasar. Podrás así, corregir errores, faltas de ortografía, mejorar la redacción, etc...

**REPASA
EL EXAMEN**

11

Ya que en el mismo día tendrás varios exámenes, no compruebes las respuestas que has dado, pues si te has equivocado, aumentará tu ansiedad y estarás en peores condiciones para empezar el nuevo examen.

**NO
COMPRUEBES
TUS
RESPUESTAS**

12

**SELECTIVIDAD
CON EFICACIA 2026**

**Las
notas**

CONSULTA TUS NOTAS

3

En la siguiente dirección:

<https://appweb.edu.gva.es/paseu/login.sec>

Introduce el usuario y la clave que aparecen en tus etiquetas identificativas.

Fechas de Consulta

CONVOCATORIA DE JUNIO /

El día 12 de junio a partir de las 13:00 horas.

CONVOCATORIA DE JULIO /

El día 7 de julio a partir de las 17:00 horas.

El estudiantado podrá imprimirse su tarjeta de calificaciones de las PAU desde el Portal del alumno: <https://appweb.edu.gva.es/paseu> a partir de día 17 de junio, a las 14 horas, el estudiantado que no haya pedido revisión y a partir del día 19, a las 17 horas, quien sí que haya pedido revisión, con la clave que se les proporcionará el primer día de las PAU.

En la convocatoria extraordinaria la descarga de la tarjeta de calificaciones será a partir del día 7 de julio, a las 14 horas, para quien no haya pedido revisión y a partir del día 15, a las 17 horas, para quien sí la haya pedido.





**¿NO
ESTÁS DE
ACUERDO?**

Para cada asignatura, puedes solicitar **REVISIÓN** de la calificación, que consta de dos partes que realiza un nuevo/a corrector/a.



PRIMERO

Comprobará que en la primera corrección han sido evaluadas todas las cuestiones y no hay errores materiales en el cálculo de la calificación final.



SEGUNDO

Se realiza una segunda corrección. Si hay una diferencia inferior a 2 puntos, la calificación final será la media aritmética entre las dos correcciones. Si la diferencia es igual o superior a 2 puntos, se efectuará de oficio una tercera corrección y la calificación final será la media aritmética de las tres calificaciones.

Fechas de solicitud de revisión
CONVOCATORIA DE JUNIO

del 15 al 17 de junio, hasta las 14:00h

CONVOCATORIA DE JULIO

del 8 al 10 de julio, hasta las 14:00h

A través de:

<https://appweb.edu.gva.es/paseu/login.sec>

Introduce el usuario y la clave que aparecen en tus etiquetas identificativas.

Publicación revisiones: ORD. 19 de junio EXT. 14 de julio



**MEJORA
DE NOTA**

Si quieres mejorar tus calificaciones de las pruebas de acceso a la universidad podrás presentarte en sucesivas convocatorias a la fase obligatoria y la fase voluntaria.

Recuerda que si deseas realizar estudios universitarios en las universidades públicas de la Comunidad Valenciana, necesitarás el **USUARIO** y **CONTRASEÑA** que se te facilitaron en las pruebas. Para ello, deberás realizar la Preinscripción Universitaria en la web www.preinscripcion.gva.es en el plazo establecido para ello. Si te examinas en julio, deberás hacer la preinscripción sin saber tus notas de la PAU.

umh.es

Dobles Grados

Grados

ADE (Elche y Orihuela)
Ambientales
Bellas Artes
Biotecnología
Ciencia de Datos e Inteligencia Artificial
Comunicación Audiovisual
Deporte (CAFD)
Derecho
Derecho (Semipresencial)
Enfermería
Estadística Empresarial
Farmacia
Fisioterapia
Gestión Comercial y Marketing
Gestión, Tecnología y Moda
Ing. Agroalimentaria
Ing. Eléctrica
Ing. Electrónica y Automática
Ing. Informática
Ing. Mecánica
Ing. en Tecnologías Industriales
Ing. de Telecomunicación
Medicina
Periodismo
Podología
Políticas
Psicología
Relaciones Laborales
Seguridad Pública y Privada
Tecnología de los Alimentos
Terapia Ocupacional

DADE (Derecho y ADE)
CAUP (Comunicación Audiovisual y Periodismo)
Doble Grado en Ciencias Políticas + Derecho
Doble Grado en Ciencias Políticas + ADE
Doble Grado en Ing. Agroalimentaria y
Agroambiental + Ciencia y Tecnología
de los Alimentos



UNIVERSITAS
Miguel Hernández



UNIVERSITAT
Miguel Hernández

Selectivitat ~~amb~~ eficàcia



2026

SELECTIVITAT
AMB EFICÀCIA 2026

*Organitza't una
planificació de repàs*

Practica esport

Reserva energia

*Prepara el
que et cal*

*Hores abans
de l'examen*

**Abans
de
l'examen**
CONSELLS PREVIS

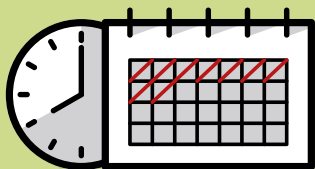

Fes-te'n una programació i intenta respectarla. Distribueix-te tant el temps d'estudi com el de descans. Les hores que dedicaràs a cada assignatura depenen de la dificultat que per a tu representen i dels objectius que et plantejges aconseguir en cadascuna d'elles.

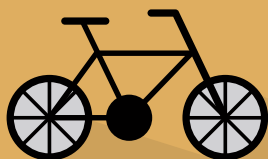

Quan l'examen s'apropa augmentarà la teua ansietat. Per reduir-la, practica algun esport, realitza exercicis de relaxació i confia en tu mateix.



Evita les "empollades" durant la nit anterior, dorm i descansa. Durant el dia pots fer un repàs general però per la nit, relaxa't.

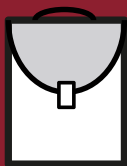

Abans de gitar-te no oblidés preparar tots els utensilis que necessitaràs en l'examen: bolígrafs, llapis, goma, regla, rellotge, calculadora... Recorda que has d'escriure totes les respostes amb bolígraf.



No estudies ni repasses el dia de l'examen, ni tan sols unes hores abans, mantin la teua ment clara. En tot cas, revisa únicament eixa dada que saps que de vegades se t'oblida.

QUAN

DIA	HORA	ASSIGNATURA
DIMARTS 2 DE JUNY	9:30 a 11:00	Llengua Castellana i Literatura II
	11:45 a 13:15	Història de la Filosofia
DIMARTS 30 DE JUNY	15:30 a 17:00	Biologia Empresa i Disseny de Models de Negoci Fonaments Artístics Història de la Música i la Dansa Tecnologia i Enginyeria II
	17:45 a 19:15	Cor i Tècnica Vocal II Disseny Física Història de l'Art
DIMECRES 3 DE JUNY	9:30 a 11:00	Alemany, Anglès, Francès e Italià
	11:45 a 13:15	Història d'Espanya
	15:30 a 17:00	Dibuix Tècnic Aplicat a les Arts Plàstiques i al Disseny II Geografia Literatura Dramàtica Moviments Culturals i Artístics Química
	17:45 a 19:15	Dibuix Tècnic II Geologia i Ciències Ambientals Grec II Tècniques d'Expressió Gràfico-Plàstica
DIMECRES 1 DE JULIOL	9:30 a 11:00	Valencià: Llengua i Literatura II
	11:45 a 13:15	Anàlisi Musical II Arts Escèniques II Ciències Generals Dibuix Artístic II Llatí II Matemàtiques II Matemàtiques Aplicades a les Ciències Socials II
DIJOUS 4 DE JUNY		
DIJOUS 2 DE JULIOL		

(*) **MOLT IMPORTANT:** Per a l'estudiantat que es presente a la FASE GENERAL de la PAU

TOTS els exàmens de la Fase General de la PAU seran al matí, en algun dels tres dies d'exàmens de la PAU.

(*) L'examen de Dibuix Artístic II (*DART) podria realitzar-se en alguns dels tribunals o universitats en un horari diferent de l'indicat en l'horari oficial. En este cas, l'examen de *DART seria el dijous a les 15.30 hores. S'informaria amb temps suficient d'esta especial circumstància. No pot haver-hi solapaments entre les assignatures de la Fase General de cada estudiant, per tant cada estudiant ha de fer tots els seus exàmens de la Fase General, tots, en l'horari indicat, al matí. L'estudiantat haurà de saber quin és el seu idioma estranger que ha posat en la Fase General de la PAU per a presentar-se obligatòriament a este examen el dimecres a les 9.30 hores. També l'estudiantat ha de saber quina assignatura específica de modalitat té en la Fase General per a presentar-se obligatòriament a este examen el dijous a les 11.45 hores.

Per a l'estudiantat que es presente només en la FASE ESPECÍFICA de la PAU o en les dos fases. L'estudiantat que estiga matriculat en les dos assignatures d'Història d'Espanya i d'Història de la Filosofia, realitzarà estos exàmens al matí, segons indica l'horari de cada una. No hi haurà un altre examen d'estes dos assignatures en cap altre moment. L'estudiantat que tinga examen de Llengua Castellana i Literatura II o de Valencià: Llengua i Literatura II en la Fase Específica de la PAU realitzarà estos exàmens també al matí, segons indica l'horari de cada una d'elles. L'estudiantat que tinga examen d'Història de la Filosofia o Història d'Espanya o Llengua Castellana i Literatura II o Valencià: Llengua i Literatura II, en la Fase Específica, siga de Batxillerat o de Cicles formatius farà l'examen d'una i una altra assignatura en eixe mateix horari. Estes 4 assignatures només tenen un moment d'examen cada una d'elles, sempre al matí. L'estudiantat que es presente a més d'una assignatura de les específiques de modalitat de batxillerat que tenen l'examen el dijous a les 11.45 hores, realitzarà en eixe moment l'examen de l'assignatura que tinga en la seua Fase General de la PAU. L'estudiantat que no es presente en la Fase General i s'examine de més d'una d'estes assignatures específiques de modalitat, rebrà instruccions per part del tribunal sobre l'assignatura de la qual s'examinarà el dijous a les 11.45 hores i d'en quin moment s'examinarà de les altres.

(**) L'estudiantat que estiga matriculat a la PAU en més d'un idioma estranger realitzarà l'examen del seu idioma estranger que tinga en la Fase General en l'horari del dimecres a les 9.30 hores. L'examen de l'altre idioma estranger, de la Fase Específica, serà el dijous a la vesprada o el divendres al matí segons instruccions del tribunal. L'estudiantat que tinga més d'un idioma estranger a la PAU (només es poden tindre 2 com a màxim), però no estiga matriculat en la Fase General de la PAU, s'examinarà el dimecres a les 9.30 hores de l'idioma estranger, segons el següent orde dels idiomes que s'haja d'examinar: 1r Anglès, 2n Francès, 3r Alemany i 4t Italià.

ON

*T: Tribunal.

<p>T1</p> <p>DÈNIA CENTRE DE TURISME DE DÈNIA</p>	<p>I.E.S. Enric Valor I.E.S. Historiador Chabàs I.E.S. Marfa Ibars I.E.S. Sorts de la Mar I.E.S. Xebic</p>	<p>Pego Dènia Dènia Dènia Ondara</p>
<p>T11</p> <p>BENISSA CENTRE D'EXCEL·LÈNCIA</p>	<p>I.E.S. Antoni Llidó I.E.S. Ifach I.E.S. Josep Iborra I.E.S. Matemàtic Vicente Caselles I.E.S. La Mar I.E.S. Les Salines I.E.S. Pedreguer I.E.S. Teulada</p>	<p>Xàvia Calp Benissa Gata de Gorgos Xàvia Calp Pedreguer Teulada</p>
<p>T2</p> <p>ALTEA FACULTAT DE BELLES ARTS</p>	<p>Col. Almedia Col. El Planet I.E.S. Altaia I.E.S. Bellaguarda I.E.S. L'Arabi I.E.S. Rodolfo Llopis</p>	<p>Callosa d'en Sarrià Altea Altea Altea L'Alfaz del Pi Callosa d'en Sarrià</p>
<p>T3</p> <p>LA NUCIA C. ESPORTIVA CAMILO CANO</p>	<p>Col. Internacional Lope de Vega I.E.S. Beatriu Fajardo de Mendoza I.E.S. Bernat de Sarrià I.E.S. L'Almadrava I.E.S. La Nucia I.E.S. Mediterrània I.E.S. Pere Maria Orts i Bosch</p>	<p>Benidorm Benidorm Benidorm Benidorm La Nucia Benidorm Benidorm</p>

SELECTIVITAT AMB EFICÀCIA 2026

ON

*T: Tribunal.

<p>T4</p> <p>ALACANT EDIF. MARIE CURIE, CAMPUS SANT JOAN D'ALACANT</p>	<p>I.E.S. Cap de l'Aljub I.E.S. La Malladeta I.E.S. Lloixa I.E.S. Luis García Berlanga I.E.S. Marcos Zaragoza I.E.S. Marina Baixa I.E.S. Santa Pola I.E.S. Gran Alacant</p>	<p>Santa Pola La Vila Joiosa Sant Joan d'Alacant Sant Joan d'Alacant La Vila Joiosa La Vila Joiosa Santa Pola Gran Alacant</p>
<p>T5</p> <p>ELX EDIF. ALTABIX, CAMPUS ELX</p>	<p>Col. La Devesa Col. San José Artesano I.E.S. La Asunción de Ntra. Señora C.I.P.F.P. La Torreta I.E.S. Joanot Martorell I.E.S. Monserrat Roig I.E.S. N°11 Vicente Verdú I.E.S. Sixto Marco I.E.S. Tirant lo Blanc Newton College</p>	<p>Elx Elx Elx Elx Elx Elx Elx Elx Elx Elx Elx</p>
<p>T6</p> <p>ELX EDIF. ALTABIX, CAMPUS ELX</p>	<p>Col. Ntra. Sra. del Carmen I.E.S. Cayetano Sempere I.E.S. Misteri d'Elx I.E.S. Nit de l'Albà I.E.S. N°15 de la Foia I.E.S. Torrellano</p>	<p>Elx Elx Elx Elx Elx Elx</p>
<p>T7</p> <p>ELX EDIF. ARENALS, CAMPUS ELX (JUNY) EDIF. ALTABIX CAMPUS ELX (JULIOL)</p>	<p>Col. Aitana Col. Santa María I.E.S. Canónigo Manchón I.E.S. Carrús I.E.S. Macia Abela I.E.S. Pedro Ibarra Ruiz I.E.S. Severo Ochoa I.E.S. Victoria Kent</p>	<p>Elx Elx Crevillent Elx Crevillent Elx Elx Elx</p>

*T: Tribunal.

<p>T8</p> <p>ORIOLA CASA DEL PASO (SEDE UMH SALESAS)</p>	<p>Col. Diocesano Santo Domingo C.I.P.F.P. El Palmeral I.E.S. Gabriel Miró I.E.S. Las Espeñetas I.E.S. Thader Seminario Diocesano San Miguel Escola d'Art Superio i Disseny</p>	<p>Oriola Oriola Oriola Oriola Oriola Oriola Oriola</p>
<p>T9</p> <p>ORIOLA ESCOLA POLITÈCNICA SUP. D'ORIOLA</p>	<p>I.E.S. Antonio Sequeros I.E.S. Antonio Serna I.E.S. Azud de Alfeitamí I.E.S. Benejúzar I.E.S. Catral I.E.S. Cox I.E.S. Jaime de Sant-Àngel I.E.S. La Encantá I.E.S. Paco Ruíz I.E.S. Rafal I.E.S. San Pascual I.E.S. Santiago Grisolía I.E.S. Vega Baja</p>	<p>Almoradí Albatera Almoradí Benejússer Catral Cox Redován Rojales Bigastre Rafal Dolores Callosa de Segura Callosa de Segura</p>
<p>T10</p> <p>TORREVELLA AUDITORI DE TORREVELLA</p>	<p>Col. La Purísima I.E.S. Les Dunes I.E.S. Los Alcores I.E.S. Los Montesinos - Remedios Muñoz I.E.S. Mare Nostrum I.E.S. Mediterráneo I.E.S. Nº1 Libertas I.E.S. Nº2 Las Lagunas I.E.S. Playa Flamenca</p> <p>I.E.S. 12 de Octubre I.E.S. Torrevigía I.E.S. Thiar</p>	<p>Torrevella Guardamar del Segura San Miguel de Salinas Los Montesinos Torrevella Torrevella Torrevella Torrevella Torrevella Dehesa de Campoamor Pilar de la Horadada Torrevella Pilar de la Horadada</p>

SELECTIVITAT
AMB EFICÀCIA 2026

2



**Dia
del
l'examen**
IDENTIFICA'T

▶ **Etiquetes identificatives**

Abans de començar les proves, el delegat del teu centre et facilitarà el teu **horari personalitzat i 32 etiquetes identificatives** amb el teu nom d'usuari i clau personal que et permetran accedir al Portal de l'Alumnat de les Proves d'Accés.

▶ **Què faig amb les etiquetes identificatives?**

En cada examen disposes d'un quadern amb el que contestaràs l'examen. Enganxa-les de la manera següent:

ANVERS: Enganxa una etiqueta i en l'espai corresponent escriu el nombre del teu Tribunal, la data i l'assignatura.

REVERS: Enganxa altra etiqueta i no escrigues res

SOLAPA: Enganxa una tercera etiqueta.

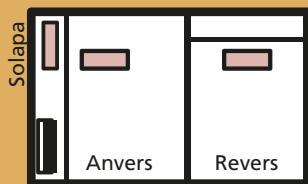

▶ **Si hi ha una errada en les teues etiquetes o horaris**

Comunica-ho al delegat del teu centre.

▶ **Si perds les etiquetes**

Sol·licita al President del teu Tribunal el joc de reserva.

▶ **Avantatges del sistema d'etiquetes**

- Contenen les dades personals de l'estudiant i garanteixen el seu anonimat.
- Disminució del nombre d'errades en les qualificacions. Les notes del teu examen es consignen mitjançant aquest sistema.
- Agilitat en la gestió: per mitjà d'un lector òptic, el tribunal llegirà les teues dades personals, la teua qualificació i si escau, el resultat d'una revisió.

-Inclouen una Clau Personal que et permetrà accedir a diversos serveis amb tota seguretat: consultar / sol·licitar via web les notes i la revisió.

1

RELAXA'T

Només seure relaxa't. Tan prompte comences a escriure, el teu nivell d'ansietat disminuirà.

2

PREGUNTA

Segueix amb atenció les instruccions que et donen abans de començar la prova. Llegeix el full d'examen i si no entens alguna cosa pregunta al professorat, estan allí per ajudar-te.

3

ORGANITZA'T

Distribueix bé el temps del què disposes per fer cada pregunta. Fixa't si totes valen el mateix i decideix quant de temps dedicaràs a cadascuna.

4

LLEGEIX

Llegeix atentament les preguntes i respon sempre al que se t'ha demanat.

5

ESTRUCTURA LES RESPOSTES

Realitza un esquema de cada pregunta abans de redactar la teua resposta. Això et permetrà estructurar el tema i evitarà que oblidés idees. Sempre sabràs la tasca que et queda per completar amb el temps del què disposes.

6

RESPOND PRIMER LES QUE SÀPIGUES

Disminuirà la teua ansietat i si et falta temps per a alguna pregunta no serà per a eixa. Indica amb claredat a quina pregunta estàs contestant en cada moment. En alguns exàmens tindràs el "buit" per contestar, recorda incloure aquest full en l'interior del quadern.



Tracta de destacar per la claredat de les teues idees i la fluïdesa de la redacció. El professorat valora les respostes clares i ben organitzades. L'estructura de la teua exposició ha de detectar-se fàcilment, tots els conceptes han d'aparèixer relacionats i estar ben definits.

**SIGUES CLAR
EN LES
RESPOSTES**

7

No respongues "telegràficament" ni "t'enrotlles" massa. Respon desenvolupant l'estructura del teu esquema i sintetitza (ves al gra). Has de tenir sempre present el que es pregunta i no introdueixes coses alienes.

**DESENVOLUPA
LES TEUES
RESPOSTES**

8

Si has deixat alguna pregunta en blanc, torna sobre ella i tracta de respondre-la encara que solament siga amb un esbós o unes indicacions superficials. Pots millorar la teua nota.

**TRACTA DE
RESPONDRE
TOTES**

9

La presentació del teu examen ha de ser acceptable: guarda espai en els marges, subratlla les idees o paraules que vols destacar, etc. La teua lletra ha de ser llegible, el corrector/a del teu examen ho agrairà i la teua nota també. Presta atenció a l'ortografia, puntuació i correcta sintaxi.

**SIGUES NET
EN
L'EXPOSICIÓ**

10

Abans d'entregar l'examen dedica uns minuts a repassar. Podràs així corregir errades, faltes d'ortografia, millorar la redacció, etc.

**REPASSA
L'EXAMEN**

11

Ja que en el mateix dia tindràs diversos exàmens, no comproves les respostes que has donat, ja que si t'has equivocat, augmentarà la teua ansietat i estaràs en pitjors condicions per començar el nou examen.

**NO
COMPROVES
LES TEUES
RESPOSTES**

12

**SELECTIVITAT
AMB EFICÀCIA 2026**

3

**Les
notes**
CONSULTA LES
TEUES NOTES

En l'adreça següent:

<https://appweb.edu.gva.es/paseu/login.sec>

Introdueix l'usuari i la clau que apareixen en les teues etiquetes identificatives.

Dates de Consulta

CONVOCATÒRIA DE JUNY /

El dia 12 de juny a partir de les 13:00 hores.

CONVOCATÒRIA DE JULIOL /

El dia 7 de juliol a partir de les 17:00 hores.

L'estudiantat podrà imprimir-se la seua targeta de qualificacions de les PAU des del Portal de l'alumne: <https://appweb.edu.gva.es/paseu> a partir del dia 17 de juny, a les 14 hores, l'estudiantat que no haja demanat revisió i a partir del dia 19, a les 17 hores, qui sí que n'haja demanat, amb la clau que se'ls proporcionarà el primer dia de les PAU

En la convocatòria extraordinària la descàrrega de la targeta de qualificacions serà a partir del dia 7 de juliol, a les 14 hores, per a qui no haja demanat revisió i a partir del dia 15, a les 17 hores, per a qui sí l'haja demanada.





**NO
ESTÀS
D'ACORD?**

Per a cada assignatura pots sol·licitar REVISIÓ de la qualificació, que consta de dues part que realitza un altra corrector/a.



PRIMER

Comprovarà que en la primera correcció han estat avaluades totes les qüestions i no hi ha errors materials en el càlcul de la qualificació final.



SEGON

Es farà una segona correcció. Si hi haguera una diferència menor a dos punts, la qualificació final serà la mitjana aritmètica entre les dues qualificacions. Si la diferència és de dos o més punts, s'efectuarà d'ofici una tercera correcció i la qualificació final serà la mitjana aritmètica de les tres qualificacions.

Dates de sol·licitud

CONVOCATÒRIA DE JUNY

del 15, 16 i 17 de juny, fins les 14:00h

CONVOCATÒRIA DE JULIOL

del 8, 9 i 10 de juliol, fins les 14:00h

A través de:

<https://appweb.edu.gva.es/paseu/login.sec>

Introdueix l'usuari i la clau que apareixen en les teues etiquetes identificatives.

Publicació revisions: *ORD. 19 de juny EXT. 14 de juliol



**MILLORA
DE NOTA**

Si vols millorar les teues qualificacions de les proves d'accés a la universitat podràs presentar-te en successives convocatòries a la fase obligatòria i la fase voluntària.

Recorda que si desitges realitzar estudis universitaris en les universitats públiques de la Comunitat Valenciana necessitaràs l'USUARI i CONTRASENYA que se't van facilitar en les proves. Hauràs doncs de realitzar la preinscripció universitària en la web www.preinscripcion.gva.es en el termini establert. Si t'examines al juliol, hauràs de fer la preinscripció sense conèixer les teues notes de la PAU.

umh.es

Dobles Graus

Graus

ADE (Elx i Orihuela)
Ambientals
Belles Arts
Biotecnologia
Ciència de Dades i Intel·ligència Artificial
Comunicació Audiovisual
Esport (CAFD)
Dret
Dret (Semipresencial)
Infermeria
Estadística Empresarial
Farmàcia
Fisioteràpia
Gestió Comercial i Màrqueting
Gestió, Tecnologia i Moda
Eng. Agroalimentària
Eng. Elèctrica
Eng. Electrònica i Automàtica
Eng. Informàtica
Eng. Mecànica
Eng. en Tecnologies Industrials
Eng. de Telecomunicació
Medicina
Periodisme
Podologia
Polítiques
Psicologia
Relacions Laborals
Seguretat Pública i Privada
Tecnologia dels Aliments
Teràpia Ocupacional

DADE (Dret i ADE)
CAUP (Comunicació Audiovisual i Periodisme)
Doble Grau en Ciències Polítiques + Dret
Doble Grau en Ciències Polítiques + ADE
Doble Grau en Eng. Agroalimentària i
Agroambiental + Ciència i Tecnologia
dels Aliments



UNIVERSITAS
Miguel Hernández