



PROTOCOLO DE ATENCIÓN SANITARIA ESPECÍFICA

EN:

CENTROS DE EDUCACIÓN OBLIGATORIA

CENTROS DE EDUCACIÓN ESPECIAL

Dirección General de Asistencia Sanitaria

Abril 2015

ÍNDICE

1.	INTRODUCCIÓN.....	2
2.	PROTOCOLO DE ACTUACIÓN PARA LA ATENCIÓN SANITARIA DEL ALUMNADO CON PROBLEMAS DE SALUD CRÓNICOS EN LOS CENTROS DE EDUCACIÓN OBLIGATORIA Y CENTROS DE EDUCACIÓN ESPECIAL.....	4
3.	ANEXO 1: ALGORITMO.....	9
4.	ANEXO 2: LISTADO DE ADSCRIPCION DE CENTRO EDUCATIVO A CENTRO SANITARIO.....	10

1. INTRODUCCIÓN

En la actualidad, la prestación de atención sanitaria específica en centros de educación en la Comunitat Valenciana se basa en la **LEY 10/2014, de 29 de diciembre, de la Generalitat, de Salud de la Comunitat Valenciana** y en las instrucciones específicas para cada curso escolar de la Conselleria de Educación, Cultura y Deporte.

El **título V** de la Ley 10/2014 está dedicado a los derechos y deberes en el ámbito de la salud. Contiene una regulación específica respecto de los derechos del menor, entre los que se incluye la salud escolar.

El artículo 59. Salud escolar define, entre otros apartados:

En el **apartado 1**, la salud escolar como el conjunto de programas y actividades dirigidos a la educación para la salud y la conservación y fomento de la salud física, psíquica y social del escolar en los centros docentes no universitarios de la Comunitat Valenciana.

En el **apartado 2**, se hace hincapié en la coordinación entre el ámbito de la salud y la educación. “Las acciones en materia de salud escolar exigen la actuación coordinada de los departamentos competentes en materia de sanidad y

educación. A tal efecto, se podrán crear órganos de cooperación para la aplicación, desarrollo y seguimiento de las previsiones contenidas en este artículo, así como órganos de carácter consultivo que presten asesoramiento técnico sobre materias relacionadas con la educación para la salud”.

El **apartado 3** regula el informe sanitario que los alumnos tienen que presentar en los inicios y cambios de etapa escolar en los procesos de matrícula o cambios de centro. Dicho informe, será elaborado con carácter gratuito y contendrá, al menos, una justificación de su situación vacunal. Los encargados de emitir dicho informe serán los facultativos que tengan a su cargo el control sanitario del menor, que también emitirán, en su caso, un informe o certificado relativo a la realización de la práctica deportiva en los diferentes niveles educativos.

La información recogida en el documento de acceso al centro escolar (**apartado 5**), así como en los exámenes de salud, será de carácter confidencial y, en ningún caso, afectará a la integración del alumnado en la comunidad escolar.

Los **apartados 6 y 7** tratan sobre la organización para que los menores escolarizados con problemas de salud que necesiten atención sanitaria puedan seguir su proceso escolar con la

mayor normalidad posible, para ello cada centro educativo se adscribirá al centro de salud más próximo, desde donde se garantizará, de acuerdo con la valoración de las necesidades, la atención sanitaria específica que sea necesaria.

Han quedado derogadas todas las disposiciones de igual o inferior rango que se opongan a lo previsto en la presente ley, y con carácter expreso la *Ley 1/1994, de 28 de marzo, de la Generalitat, de Salud Escolar* y la *Ley 8/2008, de 20 de junio, de la Generalitat, de los Derechos de Salud de Niños y Adolescentes*.

2. PROTOCOLO DE ACTUACIÓN PARA LA ATENCIÓN SANITARIA DEL ALUMNADO CON PROBLEMAS DE SALUD CRÓNICOS EN LOS CENTROS DE EDUCACIÓN OBLIGATORIA Y CENTROS DE EDUCACIÓN ESPECIAL

1. Procedimiento para la planificación por el centro sanitario de la atención sanitaria necesaria en niños con problemas médicos crónicos.

Para que el centro de salud pueda proceder a planificar la atención sanitaria necesaria en los centros de educación de su ámbito, se llevarán a cabo durante cada curso escolar las siguientes actuaciones que se reflejan en forma de algoritmo en el anexo:

- Durante la **segunda semana** del mes de **septiembre**, el director del centro de educación:

- solicitará a los alumnos/as con problemas de salud crónicos matriculados en su centro, un **Informe médico** del facultativo encargado habitualmente de la salud del niño/a sobre las condiciones de salud que precisan atención sanitaria durante su estancia en el centro docente.

- proporcionará al Jefe de zona básica de salud del centro de salud, un **listado del alumnado escolarizado afectado por enfermedades crónicas y que precisen de cuidados en el horario escolar.**

Cuando a lo largo del curso se incorpore al centro de educación un nuevo alumno/a que precise esta atención sanitaria, el director del centro lo comunicará al coordinador del centro de salud para que se proceda a la valoración de las necesidades del alumno/a y se le incluya en el protocolo de prestación asistencial.

- Durante la **tercera semana** del mes de **septiembre**, el Jefe de zona básica de salud y la coordinación de enfermería del centro de salud:

- **valorarán las necesidades de cuidados sanitarios** de los alumnos con enfermedades crónicas de cada centro de educación, recabando para ello la información clínica necesaria en cada caso.

Siempre que sea posible, la **valoración** de necesidades se hará **en el centro de educación**, para evitar el desplazamiento del alumnado fuera del mismo. Cuando tenga que realizarse en el centro de salud, el alumnado será acompañado por sus padres, tutores, representantes legales o persona en la que deleguen.

- establecerán un **protocolo** para la prestación de la **atención sanitaria específica** a los alumnos que lo precisen en cada centro de educación de su ámbito. Se procurará que dicha atención sanitaria interrumpa lo menos posible el horario escolar de los alumnos/as afectados.

El protocolo incluirá la información correspondiente a:

- Datos de identificación del centro de educación.
- Datos de identificación del centro sanitario.
- Curso escolar.
- Datos de identificación de cada alumno/a: nombre, apellidos, SIP.
- Cuidados sanitarios a prestar a cada alumno/a.
- Actividades a realizar por los profesionales sanitarios: recursos destinados, tiempo de dedicación y horario de atención.
- Alta (si procede).
- Observaciones.
- Datos de identificación y firma del Jefe de zona básica de salud.
- Datos de identificación y firma del Coordinador/a de Enfermería.
- Datos de identificación y firma del Director del centro educativo.

2. Procedimiento de coordinación del centro de salud y el centro educativo

Para garantizar una atención sanitaria específica óptima en los centros educativos se llevarán a cabo al menos las siguientes actuaciones:

- El Jefe de zona básica de salud:
 - Se pondrá en contacto con el director del centro educativo y le facilitará una copia del protocolo de atención sanitaria específica.
 - Enviará copia al Director de atención primaria del departamento de salud, quien lo comunicará a la Dirección General de Asistencia Sanitaria.
- Durante la **última semana** del mes de **septiembre**, el Jefe de zona básica de salud y el director del centro educativo organizaran el **desarrollo e implementación** del **protocolo** de prestación sanitaria específica para el curso escolar.
- Durante el curso escolar, el director del centro educativo comunicara al coordinador médico del centro sanitario cualquier cambio en la situación del alumnado de su centro que implique la necesidad de modificar el protocolo de atención sanitaria específica para adaptarlo a las necesidades reales del centro.

3. ANEXO 1: ALGORITMO.

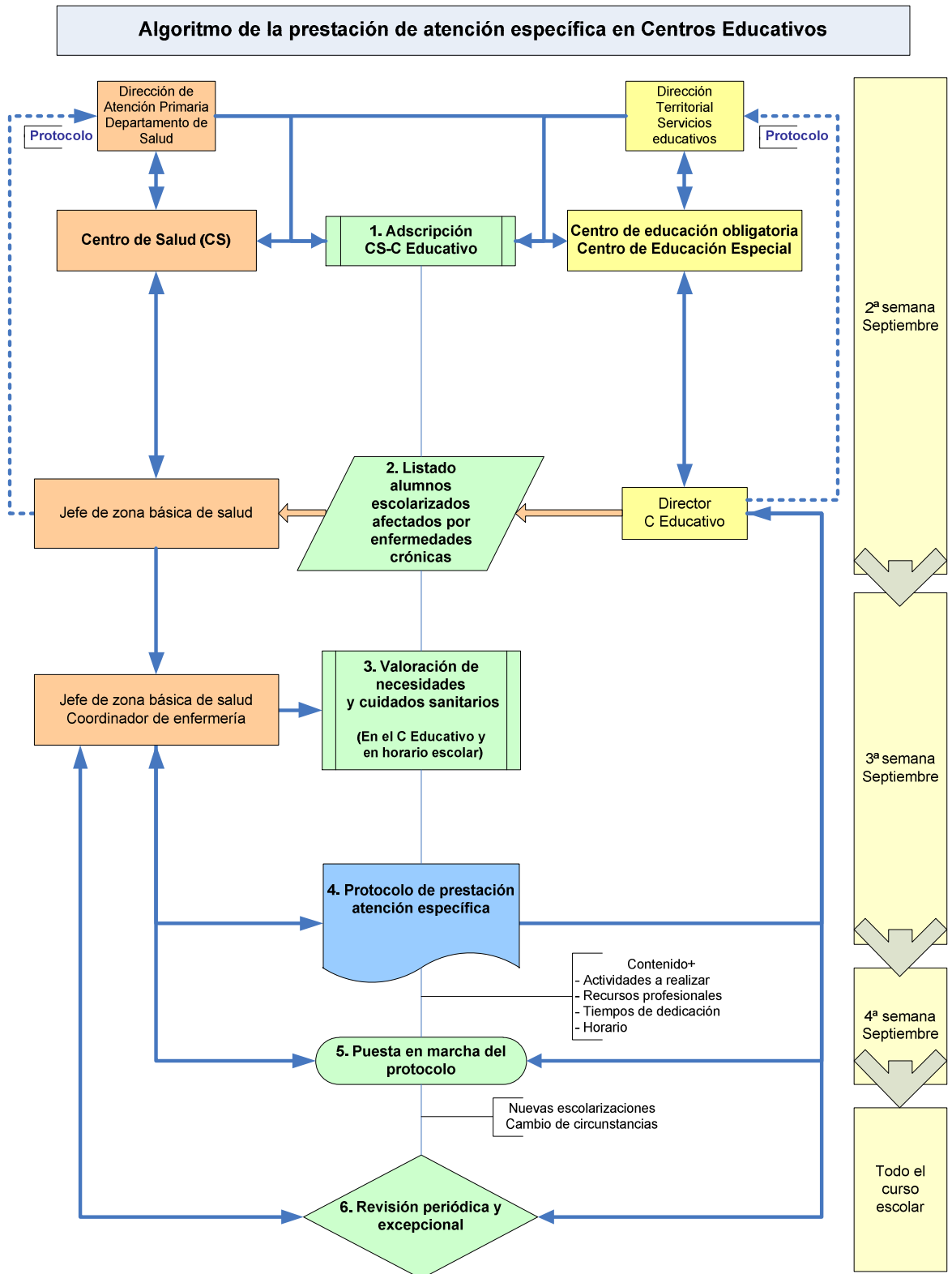

4. ANEXO 2: LISTADO DE ADSCRIPCION DE CENTRO EDUCATIVO A CENTRO SANITARIO.

CEIP RAMON CUESTA	PINTOR SOROLLA	2	POLA	Alacant	--	CONSULTORIO AUXILIAR DE SANTA POLA GRAN ALACANT	ALICANTE	Santa Pola	AV. ESCANDINAVIA, 31
IES SEVERO OCHOA	INCA	5	ELX	Alacant	--	CENTRO DE SALUD DE ELX / ELCHE CARRUS	ALICANTE	Elx / Elche	8
CEIP MIGUEL HERNANDEZ	AZORIN	S/N	VICENT DEL	Alacant	--	SANTA ISABEL	ALICANTE	del Raspeig /	AVDA. HAYGON, 48
IES 8 DE MARZO	CIUDAD DE MATANZAS	S/N	ALACANT	Alacant	--	CENTRO DE SALUD DE ALICANTE SAN BLAS	ALICANTE	Alicante	MAESTRO LATORRE, 9
IES SAN PASCUAL	JUAN PABLO II	2	DOLORES	Alacant	--	CENTRO DE SALUD DE DOLORES	ALICANTE	Dolores	C/22 DE DICIEMBRE, 3
IES LES DUNES	MOLIVENT	S/N	R DEL	Alacant	--	CONSULTORIO AUXILIAR DE GUARDAMAR DEL SEGURA EL CAMPO	ALICANTE	del Segura	MONTESINOS, 1111
IES NUMERO 1	AUGUSTA	2	XABIA	Alacant	--	CENTRO SANITARIO INTEGRADO XABIA / JAVEA	ALICANTE	Jávea	PL. CONSTITUCIO, S/N
IES THADER	ORIOLANOS AUSENTES	18	ORIHUELA	Alacant	--	CONSULTORIO AUXILIAR DE ORIHUELA LA CAMPANETA	ALICANTE	Orihuela	CNO VIEJO DE ALMORADI, 51
IES HAYGON	HAYGON	50	VICENT DEL	Alacant	--	SANTA ISABEL	ALICANTE	del Raspeig /	AVDA. HAYGON, 48
CEIP CAVALL VERD	ERA DEL POBLE	1	LAGUAR	Alacant	--	CONSULTORIO AUXILIAR DE LA VALL DE LAGUAR FLEIX	ALICANTE	Laguar, la	C/ CARRETERA, S/N
IES CAYETANO SEMPERE	AVET	3	ELX	Alacant	--	CENTRO DE SALUD DE ELX / ELCHE EL RAVAL	ALICANTE	Elx / Elche	CAMI DE FELIP, S/N
IES ANTONIO SERNA SERNA	ALCALDE ANTONIO MARTINEZ	15	ALBATERA	Alacant	--	CENTRO DE SALUD DE ALBATERA	ALICANTE	Albatera	CTRA. HONDON, S/N
IES PROFESSOR MANUEL BROSETA	DEL TREN	22	DE	Alacant	--	CENTRO DE SALUD DE BANYERES DE MARIOLA	ALICANTE	Mariola	C/ LAPORTA, 36
IES IFACH	CASA NOVA	7	CALP	Alacant	--	CENTRO SANITARIO INTEGRADO DE CALP / CALPE	ALICANTE	Calp / Calpe	AVDA. CONDE DE ALTEA, S/N
IES THJAR	PILAR PEREZ AGUIRRE	16	LA	Alacant	--	CENTRO SANITARIO INTEGRADO DE TORREVIEJA LA LOMA	ALICANTE	Torreveja	VIRGEN DEL MAR, S/N
IES PASCUAL CARRION	FELIX RODRIGUEZ DE LA FUENTE	S/N	SAX	Alacant	--	CENTRO DE SALUD DE SAX	ALICANTE	Sax	C/ REYES CATOLICOS, 21
IES PLAYA SAN JUAN	SAN SEBASTIAN	S/N	ALACANT	Alacant	--	D'ALACANT	ALICANTE	Alicante	AV. DE BRUSELAS, 19
CEE PRIV. ALPE	CORTES VALENCIANAS	73	A	Alacant	--	CENTRO SANITARIO INTEGRADO DE TORREVIEJA LA LOMA	ALICANTE	Torreveja	VIRGEN DEL MAR, S/N
IES DOCTOR BALMIS	CERAMICA	24	ALACANT	Alacant	--	CENTRO DE SALUD DE ALICANTE PARQUE LO MORANT	ALICANTE	Alicante	MAESTRO ALONSO, 109
IES VICTORIA KENT	JOAN FUSTER	4	ELX	Alacant	--	CENTRO DE SALUD DE ELX / ELCHE EL RAVAL	ALICANTE	Elx / Elche	CAMI DE FELIP, S/N
CEIP ROMUALDO BALLESTER	LOS ALTOS	S/N	A	Alacant	--	CENTRO SANITARIO INTEGRADO DE TORREVIEJA EL ACEQUION	ALICANTE	Torreveja	C/ URBANO ARREGUI, 6
CEIP AMBRA	BLASCO IBANEZ	5	PEGO	Alacant	--	CENTRO DE SALUD DE PEGO	ALICANTE	Pego	C/ DENIA, 50
IES LA CREUETA	DE LA CONSTITUCION	S/N	ONIL	Alacant	--	CENTRO DE SALUD DE ONIL	ALICANTE	Onil	BIAR, S/N
CEIP VORAMAR	SALABRE	9	ALACANT	Alacant	--	D'ALACANT	ALICANTE	Alicante	AV. DE BRUSELAS, 19
CEIP GRAULL	RAMON LLIDO	1	XABIA	Alacant	--	CENTRO SANITARIO INTEGRADO XABIA / JAVEA	ALICANTE	Jávea	PL. CONSTITUCIO, S/N
IES POETA PACO MOLLA	REINA SOFIA	S/N	PETRER	Alacant	--	CENTRO DE SALUD DE PETRER 2	ALICANTE	Petrer	PLAZA LOPEZ PINA, 5
CEIP ELS TOLLS	DEL MUNICIPI	18	BENIDORM	Alacant	--	CENTRO DE SALUD DE BENIDORM LES FOIETES	ALICANTE	Benidorm	AV. VENEZUELA, S/N
IES LAS LOMAS	LOMAS DE JUAN XXIII	S/N	ALACANT	Alacant	--	CENTRO DE SALUD DE ALACANT / ALICANTE JUAN XXIII	ALICANTE	Alicante	MORELLA, S/N
IES BEATRIU FAJARDO DE MENDOZA	DE LA FRAGATA (SALT DE L'AIGUA)	2	BENIDORM	Alacant	--	CONSULTORIO AUXILIAR DE BENIDORM RINCON DE LOIX	ALICANTE	Benidorm	S/O
IES MIGUEL HERNANDEZ	LA PAZ	64	BIGASTRO	Alacant	--	CENTRO DE SALUD DE BIGASTRO	ALICANTE	Bigastro	C/ TOMAS VILLANUEVA, S/N
IES DE CALLOSA D'EN SARRIA	AUSIAS MARCH	S/N	D'EN	Alacant	--	CENTRO DE SALUD DE CALLOSA D'EN SARRIA	ALICANTE	Sarriá	PARTIDA MIRAMOB, S/N
IES DE CATRAL	ARMANDO ROS	S/N	CATRAL	Alacant	--	CONSULTORIO AUXILIAR DE CATRAL	ALICANTE	Catral	LA PALMERA, S/N
IES JOANOT MARTORELL	MESTRE MELCHOR BOTELLA	8	ELX	Alacant	--	CENTRO DE SALUD DE ELX / ELCHE CARRUS	ALICANTE	Elx / Elche	8
IES NIT DE L'ALBA	DE LA LLIBERTAT	S/N	ELX	Alacant	--	CENTRO DE SALUD DE ELX / ELCHE EL TOSCAR	ALICANTE	Elx / Elche	36
IES MISTERI D'ELX	DE LA UNIVERSITAT D'ELX	1	ELX	Alacant	--	CENTRO DE SALUD DE ELX / ELCHE ALTABIX	ALICANTE	Elx / Elche	51
IES MUTXAMEL	MONTDUVER	S/N	MUTXAMEL	Alacant	--	CONSULTORIO AUXILIAR DE MUTXAMEL LA HUERTA	ALICANTE	Mutxamel	PINO S/N,
IES LOS ALCORES	SAN RAFAEL	17	MIGUEL DE	Alacant	--	CONSULTORIO AUXILIAR DE ORIHUELA TORREMENDO	ALICANTE	Orihuela	AV. ORIHUELA 17,
IES MARE NOSTRUM	DELFINA VIUDES	S/N	A	Alacant	--	CENTRO DE SALUD DE TORREVIEJA LA MATA	ALICANTE	Torreveja	AVENIDA HOLANDA, 51
IES DE BENEJUZAR	MONJAS DE ARRIBA	100	BENEJUZAR	Alacant	--	CONSULTORIO AUXILIAR DE BENEJUZAR	ALICANTE	Benejúzar	SALVADOR DALI, 61
IES NUMERO 3	AMBROSIO COTES	18	VILLENA	Alacant	--	CENTRO DE SALUD DE VILLENA 2	ALICANTE	Villena	AVDA. LOS TOREROS, S/N
CEP PINTOR SOROLLA	RONDA	S/N	ELDA	Alacant	--	CENTRO DE SALUD ELDA MARINA ESPANOLA	ALICANTE	Elda	C/ MARINA ESPANOLA, S/N
CEP SAN JOSE DE CALASANZ	MARIA MOLINER	64	BIGASTRO	Alacant	--	CENTRO DE SALUD DE BIGASTRO	ALICANTE	Bigastro	C/ TOMAS VILLANUEVA, S/N
IES VILLA DE ASPE	CANTAL DE ERAES	S/N	ASPE	Alacant	--	CENTRO DE SALUD DE ASPE	ALICANTE	Aspe	PANTO, S/N
IES VALLE DE ELDA	DE SAX	37	ELDA	Alacant	--	CONSULTORIO AUXILIAR DE ELDA AVDA. SAX	ALICANTE	Elda	AVDA SAX, S/N
IES ENRIC VALOR	PROYECTO	S/N	(EL)	Alacant	--	CENTRO SANITARIO INTEGRADO EL CAMPELLO	ALICANTE	Campello, el	AVDA. GERMANIAS, S/N
IES SERRA MARIOLA	DE CELA	S/N	ALCOY	Alacant	--	CENTRO DE SALUD DE MURO DE ALCOY	ALICANTE	Alcoy	DENTELL, S/N
IES DE BIAR	DE LA VIRGEN	40	BIAR	Alacant	--	CENTRO DE SALUD DE BIAR	ALICANTE	Biar	ELS PASSOS, 6
IES LA ENCANTA	RUBEN DARIO	S/N	ROJALES	Alacant	--	CENTRO SANITARIO INTEGRADO DE ROJALES	ALICANTE	Rojales	CONSTITUCION, S/N
IES GRAN VIA	ALONSO CANO	80	ALACANT	Alacant	--	CENTRO DE SALUD DE ALICANTE PARQUE LO MORANT	ALICANTE	Alicante	MAESTRO ALONSO, 109
MONTESINOS	DIEGO MONTESINOS	8	OS (LOS)	Alacant	--	CONSULTORIO AUXILIAR DE LOS MONTESINOS	ALICANTE	Los	PLAZA DE LA IGLESIA, S/N
IES NOU DERRAMADOR	DE LA INDUSTRIA	2	IBI	Alacant	--	CENTRO DE SALUD DE IBI	ALICANTE	Ibi	C/RIU DE LES CAIXES, 8
IES XEBIC	DE LA MAR	S/N	ONDARA	Alacant	--	CENTRO DE SALUD DE ONDARA	ALICANTE	Ondara	AV. MARINA ALTA, S/N
IES RADIO EXTERIOR	DEPORTISTA JOSE BANON	S/N	ALACANT	Alacant	--	D'ALACANT	ALICANTE	Alicante	AV. DE BRUSELAS, 19
SECCIO DE L'IES PADRE ARQUES A BENILLOBA	LA COMARCA	1	BENILLOBA	Alacant	--	CENTRO DE SALUD DE BENILLOBA	ALICANTE	Benilloba	C/ COMARCA S/N,
IES TORRELLANO	HISTORIADOR MIQUEL BATLLORI	2	TORRELLAN	Alacant	--	CONSULTORIO AUXILIAR DE ELX / ELCHE TORRELLANO	ALICANTE	Elx / Elche	CUTILLAS, 1
IES LA FOIA D'ELX	AV. DE SANT ANDREU	S/N	(LA)	Alacant	--	CONSULTORIO AUXILIAR DE ELX / ELCHE LA FOIA	ALICANTE	Elx / Elche	TRANSFORMADOR, S/N
IES MATEMATIC VICENT CASELLES COSTA	LES SORTS	S/N	GORGOS	Alacant	--	CENTRO DE SALUD DE GATA DE GORGOS	ALICANTE	Gorgos	CAMI DE LES SORTS, S/N
IES LAS NORIAS	MIGUEL CANDELA ALBEROLA	S/N	DEL CID	Alacant	--	CENTRO DE SALUD DE MONFORTE DEL CID	ALICANTE	Cid	C/ AGOST, S/N
IES LA NUCIA	LES ROTES	S/N	NUCIA (LA)	Alacant	--	CONSULTORIO AUXILIAR LA NUCIA PINAR DE GARAITA	ALICANTE	Nucia, la	MURILLO, S/N
IES L'ARABI	DE LA CONSTITUCIO	S/N	PI (L')	Alacant	--	CONSULTORIO AUXILIAR DE L'ALFAS DEL PI L'ALBIR	ALICANTE	I'	SANT PERE, 13
IES MEDITERRANIA	PRESIDENTE ADOLFO SUAREZ	1	BENIDORM	Alacant	--	CENTRO DE SALUD DE BENIDORM LES FOIETES	ALICANTE	Benidorm	AV. VENEZUELA, S/N
IES DE PEDREGUER	DELS ESMOLADORS	3-5	R	Alacant	--	CENTRO DE SALUD DE PEDREGUER	ALICANTE	Pedreguer	C/ ROSAL, S/N
IES LA CANAL	FELIPE V	4	PETRER	Alacant	--	CENTRO DE SALUD DE PETRER 2	ALICANTE	Petrer	PLAZA LOPEZ PINA, 5
IES JAIME DE SANT-ANGEL	DE LA LIBERTAD	S/N	REDOVAN	Alacant	--	CONSULTORIO AUXILIAR DE REDOVAN	ALICANTE	Redován	LAS ESCUELAS, 2
IES GAIA	ALCALDE RAMON ORTS GALAN	2	VICENT DEL	Alacant	--	SANTA ISABEL	ALICANTE	del Raspeig /	AVDA. HAYGON, 48
CEIP GLORIA FUERTES	CUARZO	19-21	ALACANT	Alacant	--	CENTRO DE SALUD DE ALICANTE PARQUE LO MORANT	ALICANTE	Alicante	MAESTRO ALONSO, 109
CEIP NUMERO 49	PUSOL	8	ELX PUÇOL	Alacant	--	CENTRO DE SALUD PLA-VINALOPO	ALICANTE	Elx / Elche	MONTEO SANSANO MORA, 14
CEIP MEDITERRANEO	DE LAS COFRADIAS	2	LA	Alacant	--	CENTRO SANITARIO INTEGRADO DE PILAR DE LA HORADADA	ALICANTE	Horadada	S/N
CEIP NUESTRA SENORA DEL ROSARIO	MAITE PAGAZAURTUNDUA RUIZ	S/N	A	Alacant	--	CENTRO DE SALUD DE TORREVIEJA LA MATA	ALICANTE	Torreveja	AVENIDA HOLANDA, 51
IES DE COX	SENDICA DE ALBATERA	S/N	COX	Alacant	--	CONSULTORIO AUXILIAR DE COX	ALICANTE	Cox	C/ ESCORIAL S/N, S/N
CEIP RACO DE L'ALBIR	RICHARD WAGNER	S/N	PI (L)	Alacant	--	CONSULTORIO AUXILIAR DE L'ALFAS DEL PI L'ALBIR	ALICANTE	I'	SANT PERE, 13